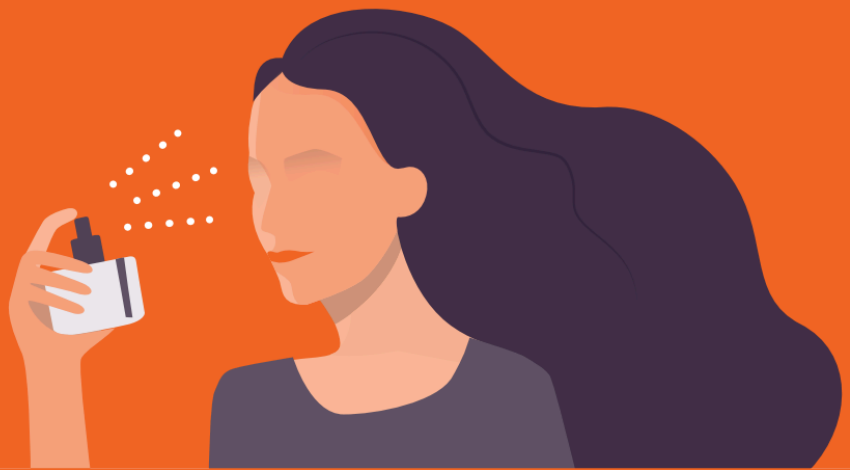

EINKÄUFER PARFÜMERIE (M/W/D)

WAS UNS ÜBERZEUGT

- Abgeschlossenes Studium der Betriebswirtschaftslehre oder vergleichbare kaufmännische Ausbildung.
- Mehrjährige Erfahrung im Einkauf, idealerweise im Bereich Parfümerie.
- Fundierte Kenntnisse der Beschaffungsmärkte.
- Sicheres Gespür für Kundenbedürfnisse, Marktgeschehen und Trends.
- Analytische Denkweise und ausgeprägtes Verhandlungsgeschick.
- Sehr gute MS Office- und Englischkenntnisse.

WAS SIE BEI UNS BEWEGEN

- Optimierung bestehender Sortimente sowie die Entwicklung neuer Vermarktungskonzepte.
- Ziel- und erfolgsorientierte Führung des definierten Warenbereichs unter Verantwortung für Umsatz und Ertrag.
- Verhandlungen mit namhaften Markenartikelherstellern.
- Unterstützung, Abstimmung und enge Zusammenarbeit mit dem Vertrieb, u. a. bei regelmäßigen Filialbesuchen.

WAS WIR BIETEN

- Krisensicherer Arbeitsplatz.
- Betriebliche Altersvorsorge.
- Urlaubs- und Weihnachtsgeld.
- Einkaufsrabatt für Mitarbeiter bis zu 20%.
- Bedarfsgerechte Einarbeitung.
- Subventioniertes Betriebsrestaurant.
- Europaweite Arbeitsplätze.

STANDORT

89081 Ulm-Jungingen
Albstraße 92

BESCHÄFTIGUNGSART

Vollzeit

EINTRITTSTERMIN

ab sofort

KONTAKT

Frau Wehle 0731/174-343

Attraktivste Arbeitgeber 2023
Für Fachkräfte
trendence

Handelsblatt FAIR COMPANY 2025
Müller Holding GmbH & Co. KG

BEST RECRUITERS 22|23 d-a-ch

MEHR INFOS RUND UM UNSERE JOBS.
mueller.de/karriere